3. UVJETI KORIŠTENJA I ZAŠTITE PROSTORA
3a. PODRUČJA POSEBNIH UVJETA KORIŠTENJA

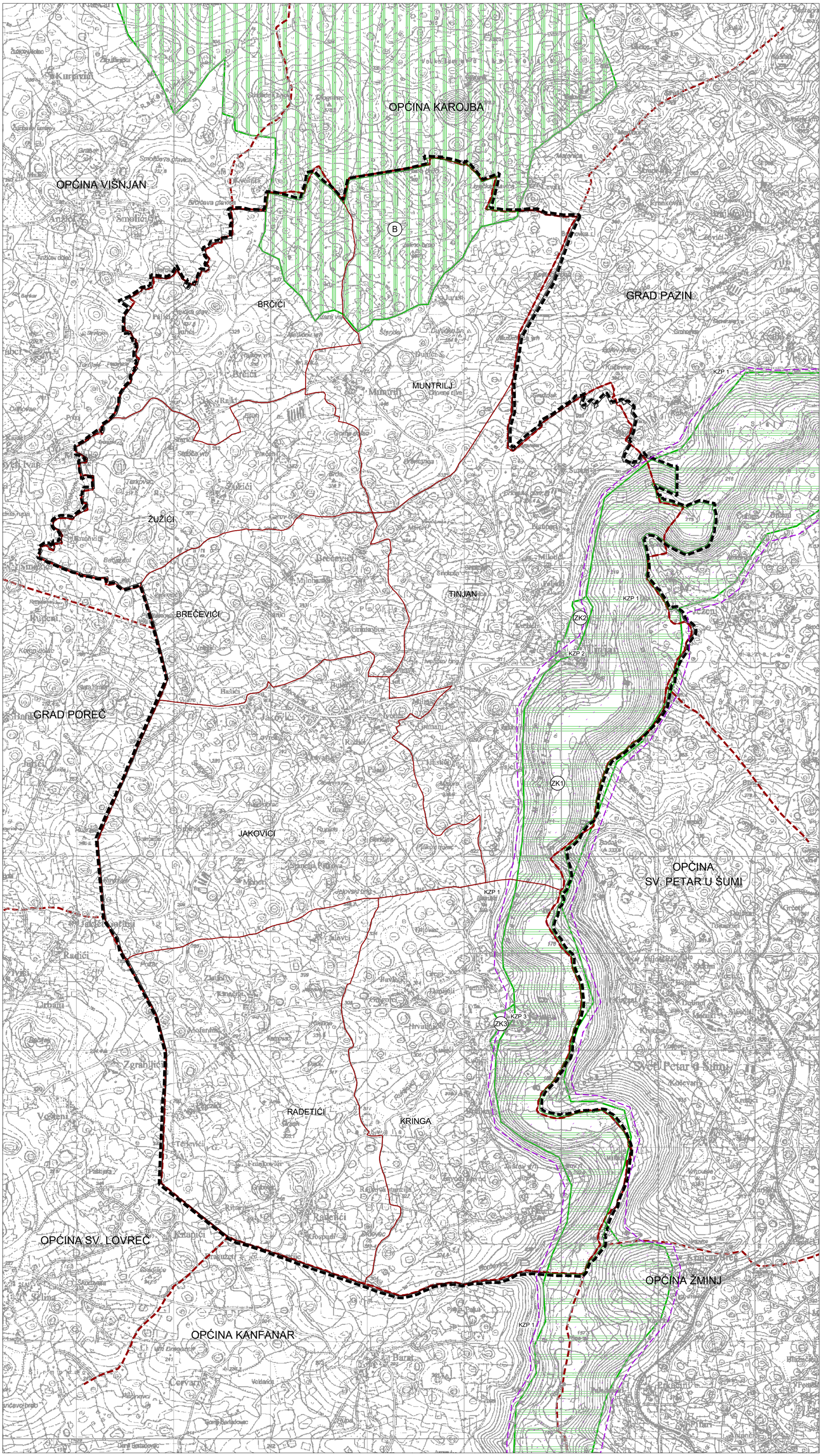

GRANICE

Teritorijalne i statističke

GRANICA OPĆINE TINJAN PREMA DGU

GRANICA STATISTIČKOG NASELJA PREMA DGU

Ostale granice

GRANICA OBUHVATA PLANA

PRIRODNA BAŠTINA

ZAŠTIĆENI DIJELOVI PRIRODE

B — POSEBNI REZERVAT

B - botanički (travnjaci)

ZK — ZNAČAJNI KRAJOBRAZ

ZK 1. Limska Draga
ZK 2. Okoliš povijesne cjeline Tinjana
ZK 3. Okoliš povijesne cjeline Kringe

KRAJOBRAZ

KZP 1 — KRAJOBRAZNO ZNAČAJNA PODRUČJA
KZP 1 Limska Draga

KZP 2 — KRAJOBRAZNO DOMINANTNA TOČKA
KZP 2 Tinjan

KZP 3 — KRAJOBRAZNO DOMINANTNA TOČKA
KZP 3 Kringa

10 ha

S

M 1:25.000

0 250 500 1000 2000 M

PROČIŠĆENA GRAFIKA

Županija: ISTARSKA	Općina: TINJAN
Naziv prostornog plana: PROSTORNI PLAN UREĐENJA OPĆINE TINJAN Pročišćeni tekst odredbi za provođenje i pročišćeni grafički dio Prostornog plana uređenja Općine Tinjan (''Službene novine Grada Pazina'' broj 8/04, ''Službene novine Općine Tinjan'' broj 9/11, 1/16, 9/20, 10/20 - pročišćeni tekst i 5/26)	
Naziv kartografskog prikaza: 3. UVJETI KORIŠTENJA I ZAŠTITE PROSTORA 3a. PODRUČJA POSEBNIH UVJETA KORIŠTENJA	
Broj kartografskog prikaza: 3a.	Mjerilo kartografskog prikaza: 1 : 25 000
Odluka o izradi Plana:	Objava pročišćenog teksta odredbi za provođenje: Službene novine Općine Tinjan 8/26
Javna rasprava (datum objave):	Javni uvid održan:
Pečat tijela odgovornog za provođenje javne rasprave: M.P.	Odgovorna osoba za provođenje javne rasprave: ..... Jasmina Cvitan Lakača dipl.iur.
Suglasnost na plan prema članku ___ Zakona o prostornom uređenju (“Narodne novine”, br. 153/13, 65/17, 114/18, 39/19, 98/19 i 67/23) sukladno članku 236. Zakona o prostornom uređenju (“Narodne novine”, br. 155/25) KLASA: , URBROJ: od.	
Pravna osoba koja je izradila pročišćeni tekst odredbi za provođenje i pročišćeni grafički dio prostornog plana:	PLANIMETAR d.o.o. PUČ.CI 75 GORNJI DRAGONOŽEC
Pečat pravne osobe koja je izradila pročišćeni tekst odredbi za provođenje i pročišćeni grafički dio prostornog plana:	Odgovorna osoba: ..... ROMANA DI GIUSTO dipl.ing.arh. / MLADEN KARDUM ing. građ.
Pročišćeni tekst odredbi za provođenje i pročišćeni grafički dio prostornog plana izradili: 1. Romana Di Giusto, dipl.ing.arh. 2. Mladen Kardum, ing.građ. 3. Sandra Smiljanić, mag.ing.arch.	
Pečat predstavničkog tijela: M.P.	Predsjednik komisije za statut, poslovnik i upravu: ..... Igor Antolović d.i.g.
Istovjetnost ovog prostornog plana s izvornikom ovjerava: ..... (ime, prezime i potpis)	Pečat nadležnog tijela: M.P.

PROSTORNI PLAN UREĐENJA OPĆINE TINJAN